

Alla croce di Latsfons, un po' più vicino al cielo 02 settembre 2023

↔ 16,1 km | ⌚ 6:30 h. | ▲ 1.119 m | ▼ 1.119 m | Difficoltà facile



Base cartografica: cartografia di Outdooractive; germania: ©GeoBasis-DE / BKG 2021. ©GeoBasis-DE / LDBV 2021. Austria: ©1996-2021 here. Tutti i diritti riservati. ©1994-2021 here. Tutti i diritti riservati. ©OpenStreetMap (www.openstreetmap.org) di Bolzano Alti Adige - Ripartizione natura, paesaggio e sviluppo del territorio, © Cartago S.R.L., Svizzera: Geodata ©swisstopo, ©BAFU - Bundesamt für Umwelt Base cartografica: cartografia di Outdooractive; ©BEV 2020, ©Land Vorarlberg, Italia: ©1994-2021 here. Tutti i diritti riservati. ©OpenStreetMap (www.openstreetmap.org)

Alla croce di Latzfons, un po' più vicino al ...

↔ 16,1 km

⌚ 6:30 h.

▲ 1.119 m

▼ 1.119 m

Difficoltà

facile

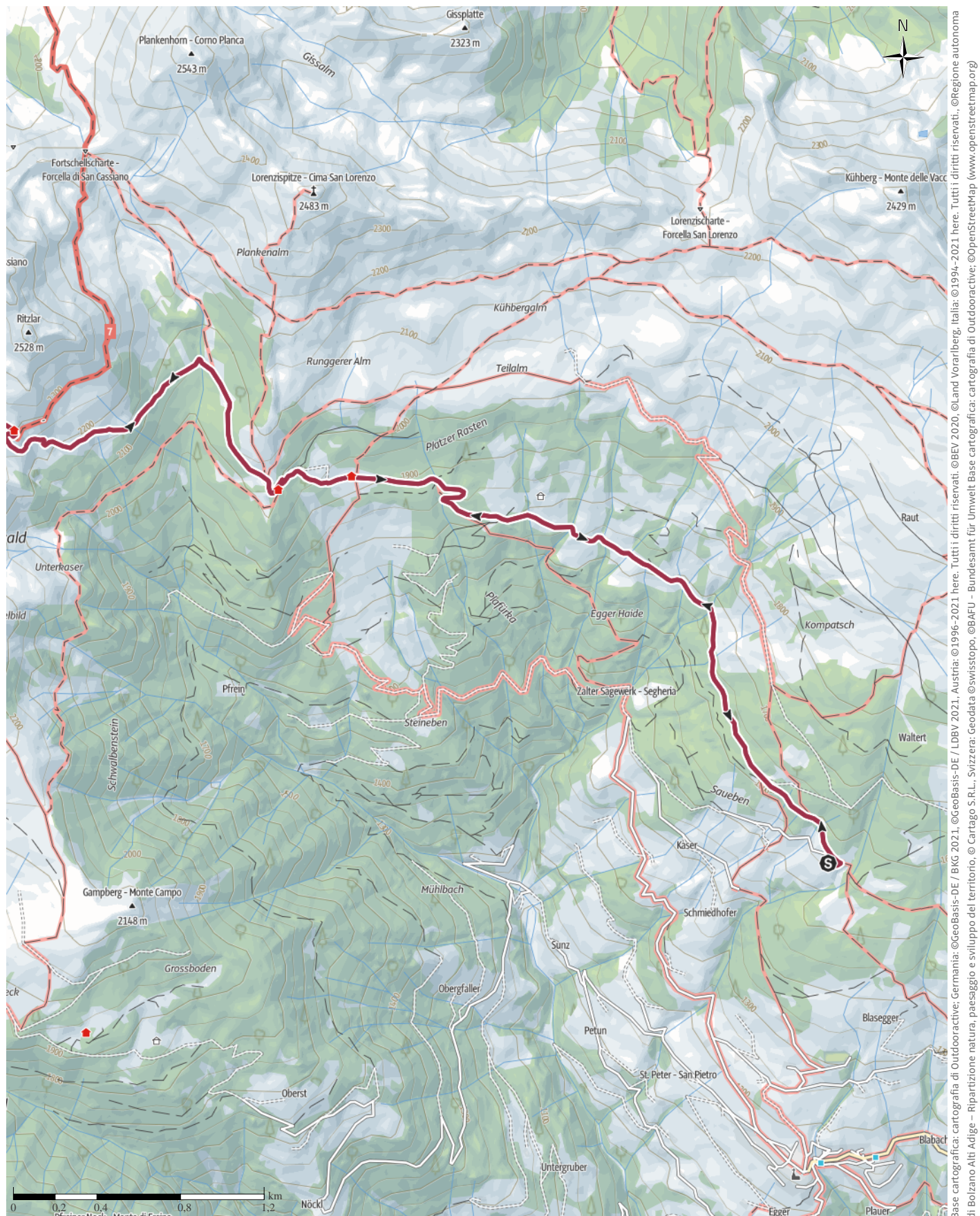

Alla croce di Latzfons, un po' più vicino al ...

↔ 16,1 km

🕒 6:30 h.

▲ 1.119 m

▼ 1.119 m

Difficoltà

facile

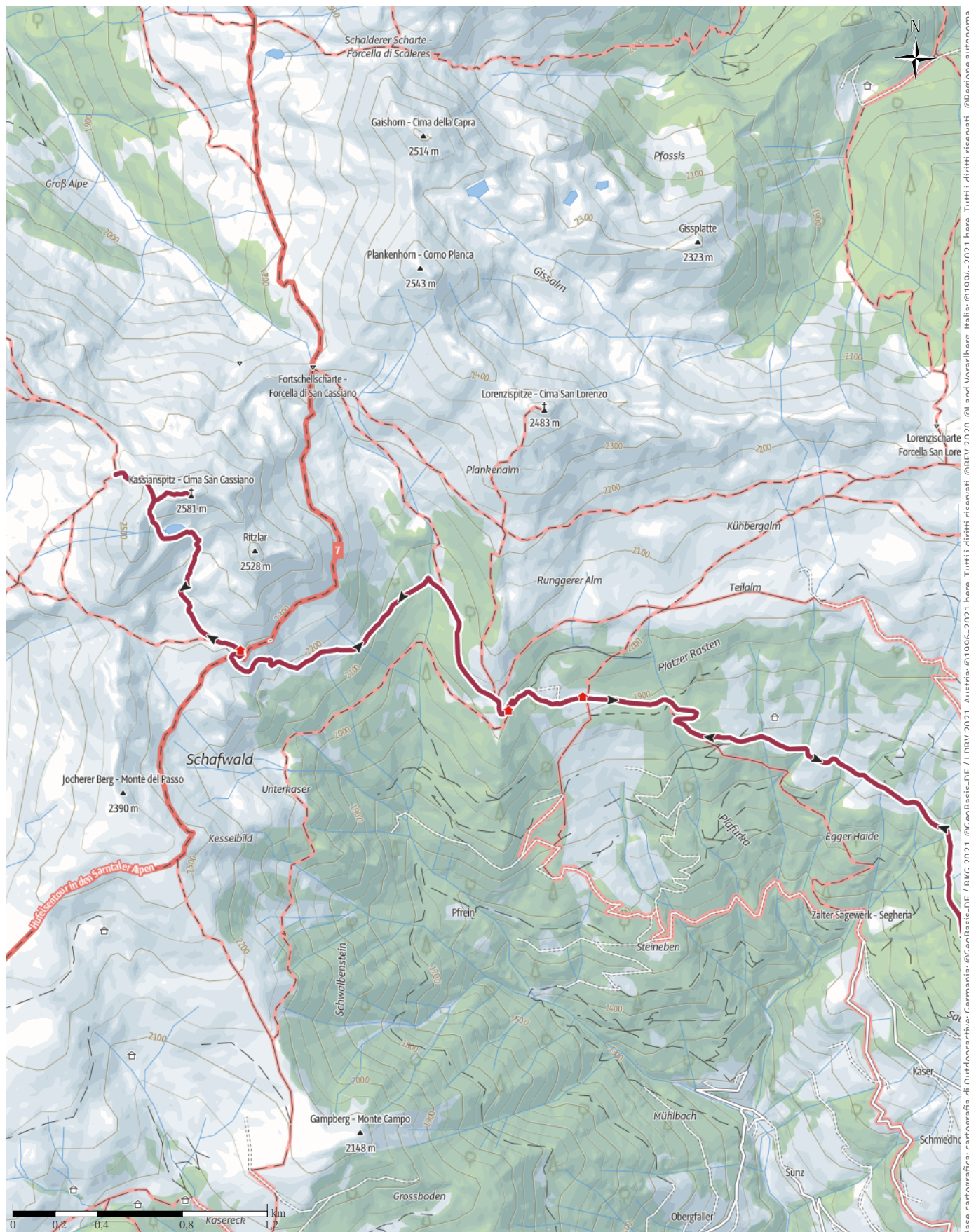

Base cartografica: cartografia di Outdooractive; germania: ©GeoBasis-DE / BKG 2021. ©GeoBasis-DE / BKG 2021. Austria: ©1996-2021 here. Tutti i diritti riservati. ©BBV 2020. ©Land Vorarlberg, Italia: ©1994-2021 here. Tutti i diritti riservati. ©OpenStreetMap (www.openstreetmap.org) di Bolzano Alti Adige - Ripartizione natura, paesaggio e sviluppo del territorio. © Cartago S.R.L., Svizzera: Geodata ©swisstopo. ©BAFU - Bundesamt für Umwelt Base cartografica: cartografia di Outdooractive; ©OpenStreetMap (www.openstreetmap.org)

Alla croce di Latzfons, un po' più vicino al ...

↔ 16,1 km

🕒 6:30 h.

▲ 1.119 m

▼ 1.119 m

Difficoltà

facile



Base cartografica: cartografia di Outdooractive; germania: ©GeoBasis-DE / BKG 2021, ©GeoBasis-DE / LDBV 2021, Austria: ©1996-2021 here, Tutti i diritti riservati. ©BBV 2020, ©Land Vorarlberg, Italia: ©1994-2021 here, Tutti i diritti riservati. ©OpenStreetMap (www.openstreetmap.org) di Bolzano Alti Adige - Ripartizione natura, paesaggio e sviluppo del territorio, ©Cartago S.R.L., Svizzera: Geodata ©swisstopo, ©BAFU - Bundesamt für Umwelt Base cartografica: cartografia di Outdooractive; ©OpenStreetMap (www.openstreetmap.org)

Alla croce di Latzfons, un po' più vicino al ...

Tipo di strada

Asfalto	0,4 km
Strada	7,5 km
sterrata	
Sentiero	4,6 km
naturalistico	
Sentiero	3,7 km

Profilo altimetrico

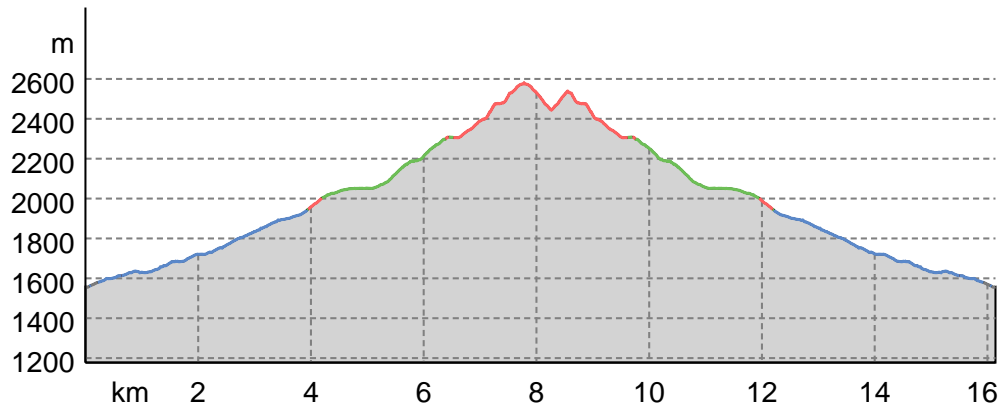

Dati del percorso

Escursione

Lunghezza ↔ 16,1 km

Durata ⌚ 6:30 h.

Salita ▲ 1119 mt

Discesa ▼ 1119 mt

Difficoltà facile

Impegno fisico ■■■■■

Tecnica ■■■■■

Livello sul mare



Periodo consigliato

GEN | FEB | MAR
APR | MAG | GIU
LUG | AGO | SET
OTT | NOV | DIC

Recensioni

Autori

Emozione ■■■■■

Paesaggio ■■■■■

Community

Altri dati

Proprietà

Dog-friendly	Panoramico
Interesse geologico	Percorso consigliato
Passaggio in vetta	Andata e ritorno
Rilevanza culturale/storica	

Classificazione

🍴 Punti di ristoro lungo il percorso

👨👩👧👦 Adatto a famiglie e bambini



Camminare Insieme

Ultimo aggiornamento: 07.10.2023

Dal parcheggio Kühnhof (1550) imbocchiamo, in cima al parcheggio, il sentiero 1 che ci porta al Rifugio Chiusa al Campaccio (1920) in circa 1 ora e mezzo, dove prendiamo il caffè e ci ripromettiamo il ritorno nel pomeriggio. Il sentiero continua a salire poi e diventa erto, sempre in bellissimi pascoli e diradando sempre di più la vegetazione. Alla sella della Platzner

Rasten troviamo l'affascinante (privata) Rungger Saltnerhutte ed infine, dopo una ripida salita su ghiaino, la Latzfons Kreuz (2305) la cui chiesetta è il Santuario più alto d'Europa, con Rifugio annesso. Lasciati gli zaini al rifugio ci avviamo (s. 6) dapprima verso il Kassiansee e da qui raggiungiamo (solo in pochi per la verità) le due cime Kassianspitz (2581) e Vorspitz (2559), non distante dalla prima. Ridiscesi (alcuni restano a prendere il caldo sole in riva al lago) mangiamo qualcosa al Rifugio e poi, sulla via del ritorno, ci fermiamo per un ultimo pasto anche al Rifugio Chiusa passato al mattino.

Dati tecnici

Lunghezza 16,1 km

Dislivello +1120 m. (con salita ad entrambe le cime. Solo fino al rifugio il dislivello è di 850 m.)

Tempo impiegato in cammino 6,30 h.

Valutazione personale E/M

Apri il percorso sul tuo Smartphone

Alla croce di Latzfons, un po' più vicino al ...



Scannerizza questo codice QR e
salva questo percorso per l'uso
offline, condividilo con gli amici e
altro...

Sito web

<https://out.ac/IKyuHH>

Alla croce di Latzfons, un po' più vicino al ...



Foto: Camminare Insieme, Community



Foto: Camminare Insieme, Community



Foto: Camminare Insieme, Community

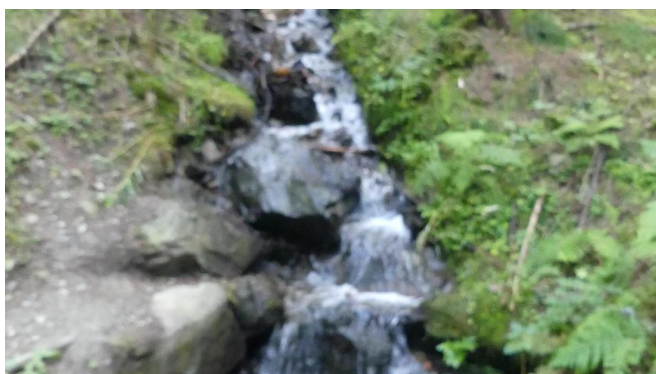

Foto: Camminare Insieme, Community



Foto: Camminare Insieme, Community

Alla croce di Latzfons, un po' più vicino al ...



Foto: Camminare Insieme, Community

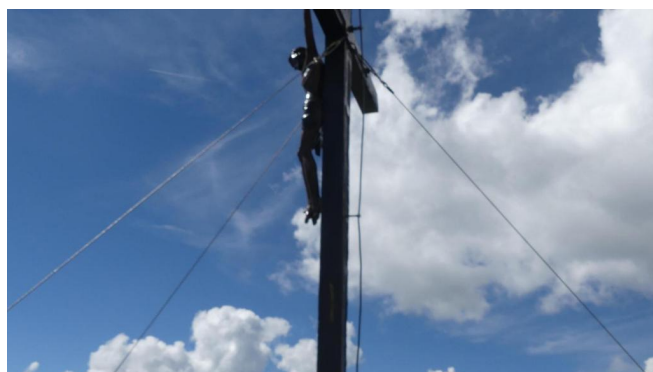

Foto: Camminare Insieme, Community

Alla croce di Latzfons, un po' più vicino al ...

Legenda

Topografia

	Bosco, foresta
	Palude
	Prato
	Zona residenziale con edifici singoli
	Zona commerciale con edifici singoli
	Cimitero
	Campo da golf
	Impianti sportivi, stadio
	Stadio
	Piscina all'aperto
	Vigneto
	Incisioni rupestri
	Confini di stato
	Confine di stato
	Confine comunale
	Linea altimetrica
	Zona ad utilizzo speciale
	Riserva naturale

Strade e sentieri

	Autostrada numero
	Strada statale con numero
	Nazione, regione, provincia
	Strada comunale
	Strada consorziale
	Strada agricola
	Sentiero
	Via ferrata

Elementi topografici

	Montagna/cima
	Punto altimetrico
	Roccia
	Caverna
	Chiesa
	Cappella
	Cimitero
	Palazzo/castello
	Abbazia
	Monumento
	Rovina
	Miniera
	Tomba
	Torre di trasmissione
	Pala eolica
	Mulino a vento / acqua
	Punto panoramico

Impianti e treno

	Cabinovia
	Cabinovia
	Seggiovia
	Skilift
	Teleferica
	Treno
	Metro
	Metro
	Tram
	Stazione ferroviaria